

MODULARIO
P. rig. rend. 408



MINISTERO DELLE FINANZE
DIREZIONE GENERALE DEL CATASTO E DEI SERVIZI TECNICI ERARIALI

MOD. A (Nuovo Catasto Edilizio Urbano)

NUOVO CATASTO EDILIZIO URBANO

(R. DECRETO-LEGGE 18 APRILE 1950, N. 652)

Lire
300

Planimetria dell'immobile situato nel Comune di CASCINA Via GALILEI 10
Ditta ISTITUTO AUTONOMO CASE POPOLARI DI PISA PER L'EDIFICIO - COMUNE DI CASCINA
PER L'AREA
Allegata alla dichiarazione presentata all'Ufficio Tecnico Erariale di PISA

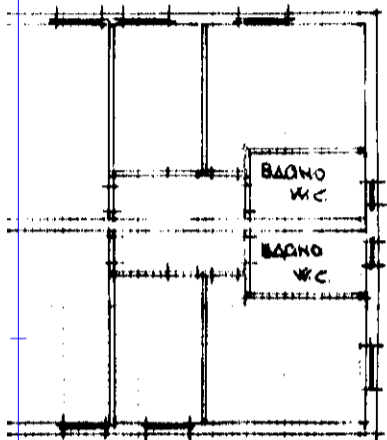

PIANO PRIMO

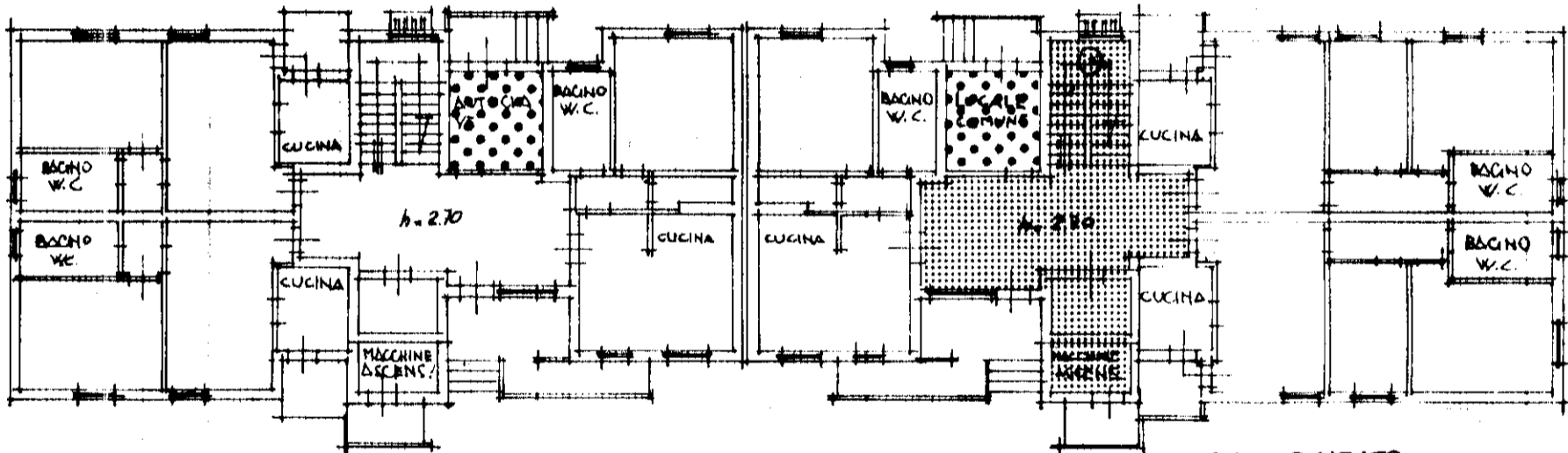

PIANO RIALZATO

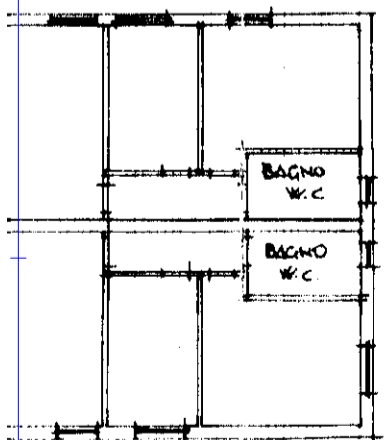

ORIENTAMENTO



SCALA DI 1: 200

SPAZIO RISERVATO PER LE ANNOTAZIONI D'UFFICIO

DATA

PROT. N°

Mod. 97

FOGLIO 16

MAPPALE 1254

Compilata dal GEOM. ROLANDO

LUCARELLI

(Titolo, nome e cognome del tecnico)

Espresso all'Alba dell' A.T.E.R.

della Provincia di PISA



DATA 15-11-1989

Firma:

[Handwritten signature]

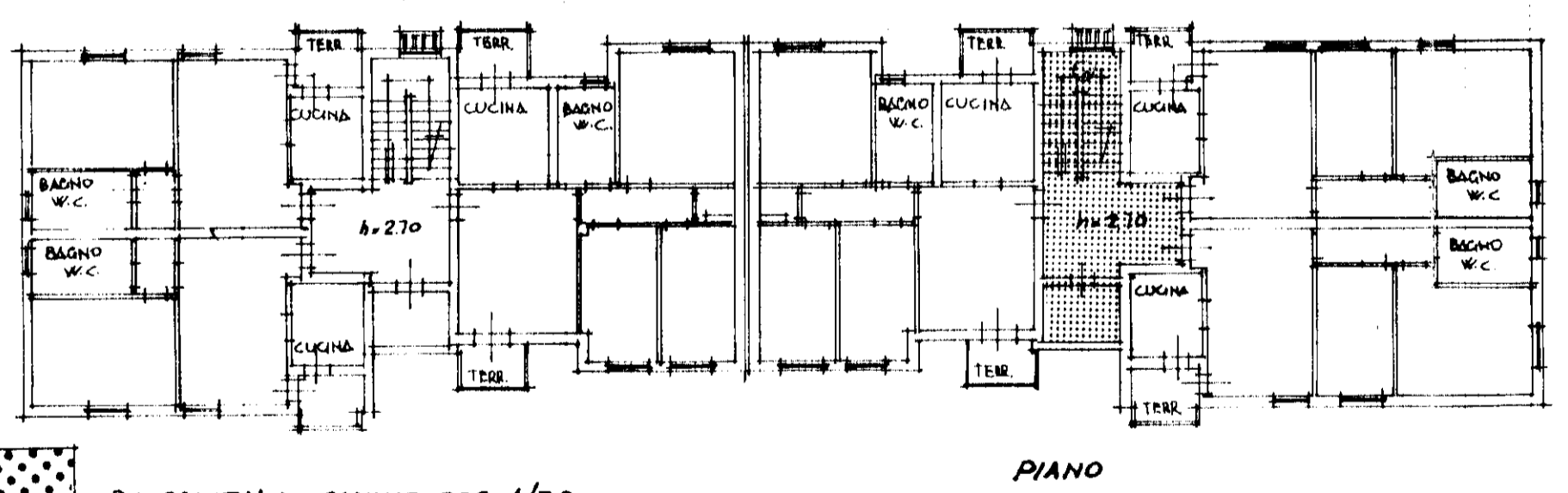
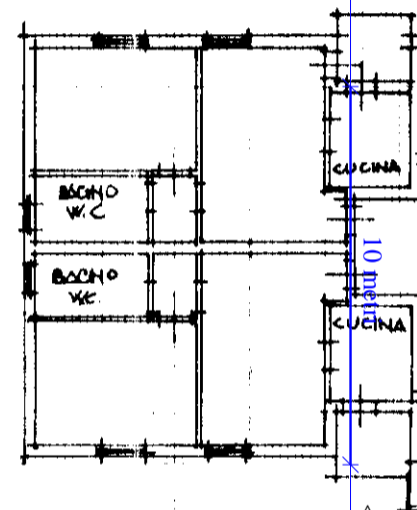
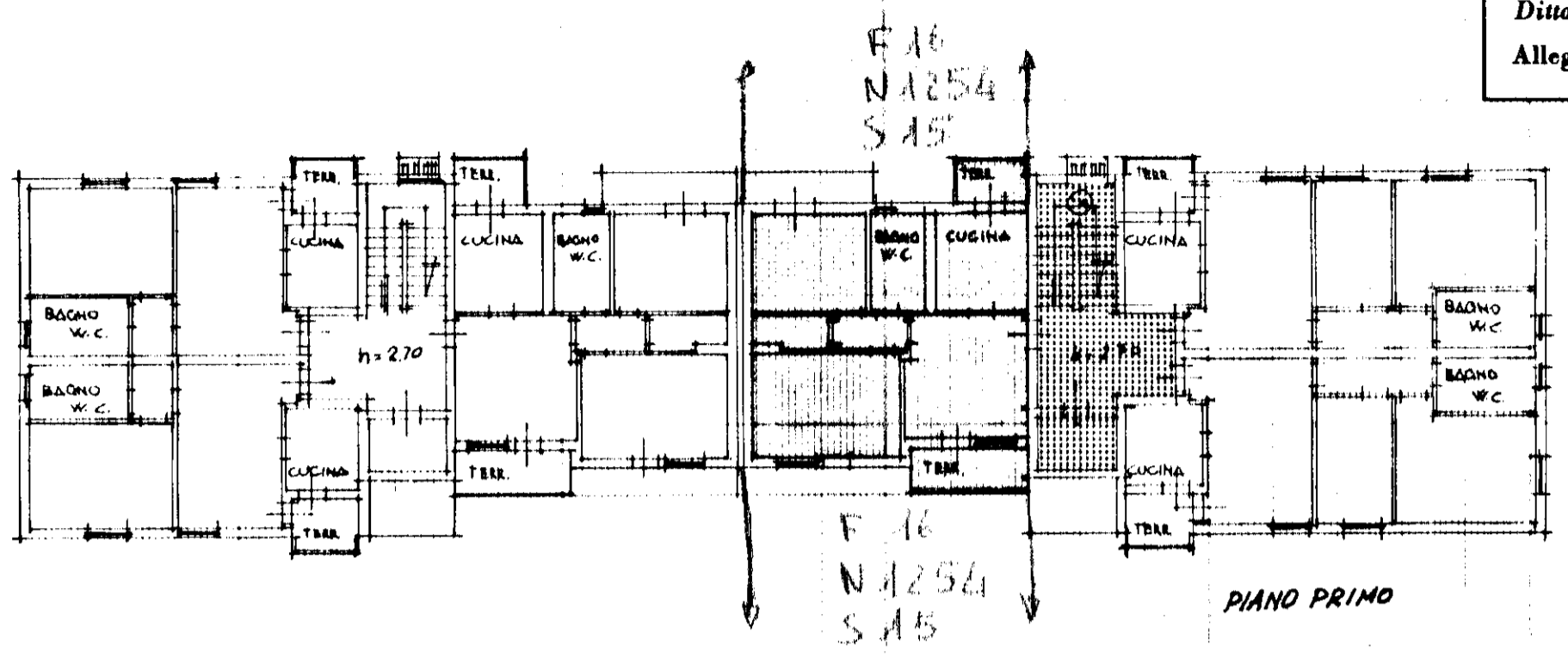
N
 Planimetria d
 Ditta ISTITUT
 PER L'A
 Allegata alla c

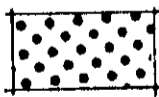

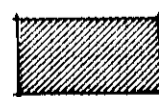
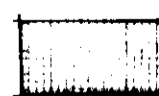
-  PROPRIETA' A COMUNE PER 1/30
-  PROPRIETA' A COMUNE PER 1/15
-  PROPRIETA' A COMUNE PER 1/15
-  PROPRIETA' ESCLUSIVA

658

DATA	
PROT.	
M	97